

CONSORZIO DI BONIFICA n. 8 " CONCA DI SORA "

(Costituito con Deliberazione del Consiglio Regionale del Lazio n. 1112 del 31.1.1990)

SORA (Frosinone)

Via S. Rosalia - ☎ (0776) 813529 - 813530 - Telefax 813530

Codice Fiscale 82004450605

N. 86/INT di prot. - Posiz.

Risposta a nota n.

del

Sora 24 GEN. 2019

Allegati N.

Al Commissario Straordinario
Dott. Riccardo Casilli
SEDE

Al Direttore
Ing. Natalino Corbo
SEDE

Oggetto: Noleggio n. 2 vetture senza conducente in dotazione all'ufficio tecnico. Indagine di mercato sul MEPA. Delibera a contrarre n. 6 del 15/01/2019.

In qualità di Responsabile del procedimento per la procedura in oggetto, riferisco quanto segue.
Preme evidenziare che l'individuazione delle vetture da noleggiare è stata compiuta congiuntamente all'Ing. Saccucci ed al Geom Caldaroni che, con la scrivente, hanno provveduto a valutare le soluzioni presenti sul Mercato Elettronico della Pubblica Amministrazione di Consip più rispondenti alle necessità dell'ufficio tecnico.

Tra le convenzioni presenti su Mepa, quelle più rispondenti alle necessità consortili, al periodo di durata del contratto stabilito, alla percorrenza chilometrica e alla sostenibilità economica della spesa sono:

1^ soluzione Noleggio di una Nuova Panda 0.9 Twin Air Turbo Natural Power 70 CV Easy 6D Tempo; veicolo a doppia alimentazione benzina/metano, periodo di noleggio 36 mesi, percorrenza 60.000 KM nel triennio di riferimento.

Le condizioni economiche ricomprendono, oltre al canone di noleggio propriamente detto, anche n. 4 optional, nello specifico:

A) Il Canone mensile (fisso)	€ 6.243,12
B) Copertura assic. RCA senza franchigia	€ 540,00
C) Copertura Kasko, incendio, furto senza franchigia	€ 900,00
D) Consegna a domicilio	€ 100,00
E) Black box livello base	€ 270,00

Prezzo complessivo al netto di IVA € 8.053,12

Rata mensile al netto di IVA € 223,70



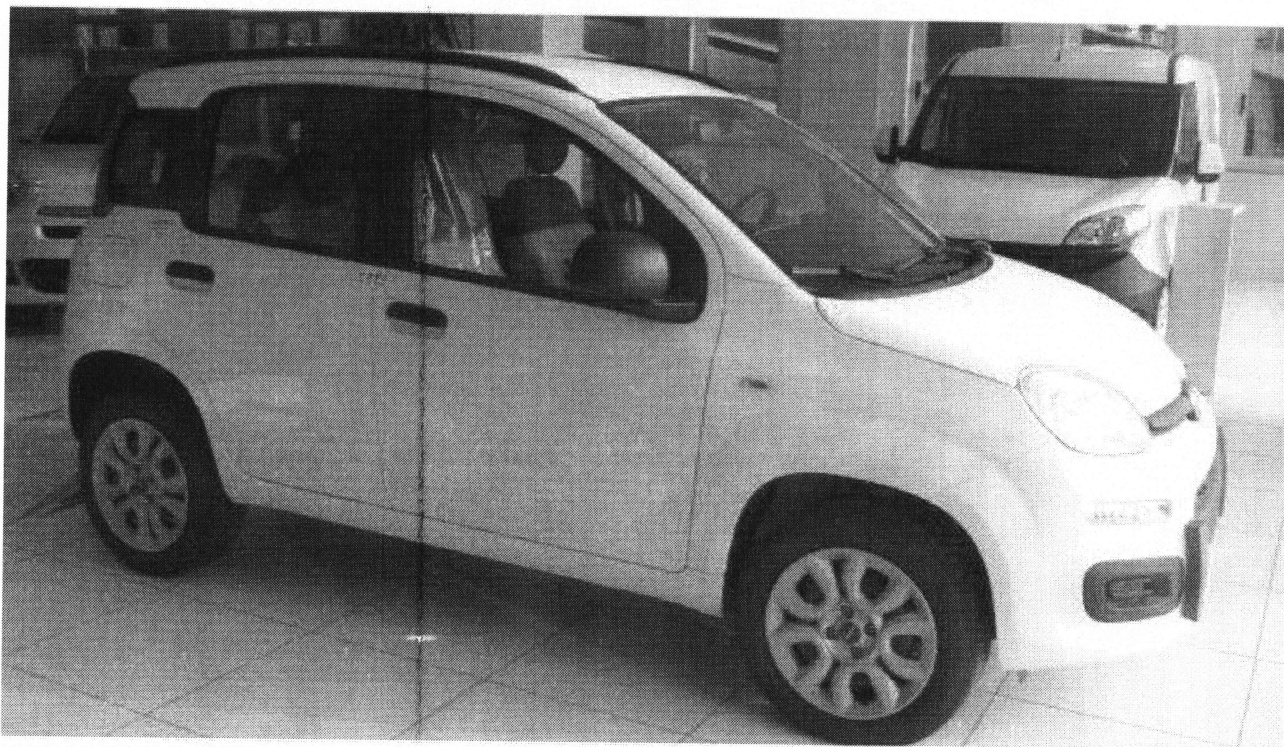

2^ soluzione La seconda soluzione proposta riguarda il noleggio, per 36 mesi, di un Fiorino Cargò Furgonato 1.3 Mj 80CV SX Euro 6 B, percorrenza 60.000 Km, alimentazione a Gasolio.

Si riportano di seguito le condizioni economiche:

A)	Il Canone mensile	€ 3.725,28
B)	Copertura assic. RCA senza franchigia	€ 540,00
C)	Copertura Kasko, incendio, furto Senza franchigia	€ 720,00
D)	Consegna a domicilio	€ 100,00
E)	Black box livello base	€ 270,00

Prezzo complessivo al netto di IVA	€ 5.355,28
Rata mensile al netto di IVA	€ 148,76



Riepilogando, il totale della spesa per il triennio è pari ad € 13.408,40 oltre IVA; per entrambe le vetture, il noleggio comprende: autoveicolo sostitutivo modello base, la copertura assicurativa base, n. 8 pneumatici, manutenzione, riparazione di carrozzeria, soccorso stradale, revisioni e controllo di gas di scarichi.

Si propone l'adozione dell'atto deliberativo di adesione alle 2 convenzioni MEPA.

Distinti saluti.



IL RUP

(Dot.ssa Angela Musilli)

